

Une journée «type» au centre de loisirs :

LE MATIN

De 8h à 9h30 : Arrivée échelonnée

Un temps calme pour permettre à chacun de commencer sa journée en douceur

De 9h30 à 11h30 : Activité du matin

De 11h30 à 12 h : Départ ou arrivée des enfants en demi-journée

De 12h à 13h : Temps de repas (tiré du sac)

L'APRES-MIDI

De 13h à 14h: Temps calme

De 13h30 à 14h : Départ ou arrivée des enfants inscrits pour l'après-midi.

De 14h à 16h30 : Activité de l'après-midi

Aux alentours de 16h30 : Goûter

(Un goûter collectif est prévu et fourni par le centre de loisirs)

17h à 18h : Départ échelonné

MEMO SAC A DOS pour tous les jours au centre de loisirs :

Un sac à dos



De lunettes de soleil



Des baskets



Une bouteille d'eau



Une casquette



De lunettes de soleil



De la crème solaire



un KWai



Service Enfance Jeunesse

PROGRAMME

ACCUEIL DE LOISIRS

6/12 ANS

VACANCES PRINTEMPS 2024

**DU LUNDI 15 AVRIL
AU VENDREDI 26 AVRIL**

Modalités d'inscriptions :

- Inscription via votre portail citoyen
- Aucune inscription par téléphone.
- Inscription ou Annulation : 48h00 à l'avance.

Documents demandés pour toute nouvelle inscription :

- Fiche d'inscription
- Fiche sanitaire à jour
- Attestation d'assurance extra-scolaire (année scolaire)
- Attestation du quotient CAF (photocopie)

Le printemps sportif

RENSEIGNEMENTS ET INSCRIPTIONS

Auprès de Nathalie et Denis :

06.88.03.74.58 ou 04.76.04.95.88

Mail : plaj38@wanadoo.fr



Semaine du 15 au 19 Avril 2024

Lundi 15 Avril

Journée grand jeu :

Escape game à la carte !

Chaque équipe devra résoudre le mystère que l'autre équipe aura inventé !



Départ : 13h30

Retour :

17h30/18h

Jeudi 18 Avril

Matin : Jeu coopération « la piraterie »

SORTIE APRES-MIDI A CHAMBERY

Visite exposition à la galerie Eurêka

Le jardin extraordinaire ou les reptiles

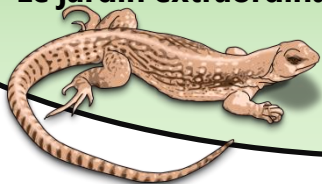

Prévoir le pique-nique

Départ : 10h30

Retour : 17h

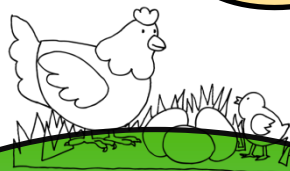

Mercredi 17 Avril

Matin : la petite ferme au centre :

Présentation des animaux et soins...

Cuisine : fais ton goûter

Après-midi : Jeux sportifs

A la salle des fêtes

Mardi 16 Avril

SORTIE JOURNEE à Crolles

Pique-nique et jeux au parc
Paturel

**Grand jeu sportif : la
Sagamore !**

Prévoir le pique-nique

Vendredi 19 Avril

Matin : Jeu sportif

La piqûre d'abeille

Cuisine : fais ton goûter

Après-midi : CASINO !

**Mise et gagne des jetons
pour les boissons**



MERCI DE BIEN PENSER AUX VETEMENTS ADAPTES AUX ACTIVITES

Semaine du 22 au 26 Avril 2024

Lundi 22 Avril

Matin : Atelier manuel

Réalise un papillon en « quilling »

Après-midi : Jeu extérieur

La gamelle



Mardi 23 Avril

Matin : Atelier créatif :

Un oiseau tout de laine vêtue

Cuisine : fais ton goûter

Après-midi : jeu sportif

Douanier/contrebandier



Mercredi 24 Avril

Matin : expériences scientifiques

L'électricité statique

Fabrique un aimant

Après-midi : Jeu sportif

La queue du diable



Jeudi 25 Avril

Matin : Atelier créatif :

Un perroquet en « iris folding »

Cuisine : fais ton goûter

Après-midi : tournois sportif

Badminton

Tennis de table

Vendredi 26 Avril

Matin : Jardinage

Réveillons le printemps en plantant des Dahlias, Glaïeuls et Lavandes

Après-midi : Jeu sportif

La thèque

MERCI DE BIEN PENSER AUX VETEMENTS ADAPTES AUX ACTIVITES